

JELMAGYARÁZAT

- Igazgatási határ
- Bellerület határ

TERÜLETFELHASZNÁLÁSI MÓDOK

- Beépítésre szánt területek**
- LF Falusias lakóterület
 - Vt Településközpont vegyes terület
 - Gkzs Kereskedelmi szolgáltató gazdasági terület
 - K Különleges beépítésre szánt terület
- Beépítésre nem szánt területek**
- Z Zöldterület - közpark
 - Ev Erdőterület - védelmi erdő
 - Er Erdőterület - gazdasági erdő
 - Ma Általános mezőgazdasági terület
 - Ma-ssz Általános mezőgazdasági terület - szőlő
 - Mk Kertés mezőgazdasági terület
 - Vt Vizgazdálkodási terület - vízgazdálkodási
 - Vb Vizgazdálkodási terület - vízbázis
 - Kö Közlekedési célú közterület (leírásban: KÖU)
 - Kb Különleges beépítésre nem szánt terület

ÉRTEKVEDELEM

- Műemlék épület telke
 - Műemléki környezet határa
 - Régészeti terület határa
- TÁJ- ÉS TERMÉSZETVEDELEM**
- Országos Ökológiai Hálózat - magterület
 - Országos Ökológiai Hálózat - pufferterrület
 - Natura 2000 terület
 - Nemzeti Park területe
 - Tájvédelmi terület övezete (teljes köz.)
 - Tájvédelmi szempontból kiemelten kezelendő terület
 - "ex lege" védett forrás
 - "ex lege" védett barlang
 - egyedi tájértékek
 - Borszőlő termőhelyi kataszter I-II. osztályú területeihez tartozó földrészt
 - Országos Gyümölcs Termőhelyi kataszter I-II. osztályú területeihez tartozó földrészt
- EGYÉB**
- Zökv-os szabvány szerinti elosztóhálózat tengelye és biztonsági övezete
 - Országos főútmellékút tengelyvonala
 - Javasolt országos főútmellékút alternatív tengelyvonala
 - Turisztusút
 - Gyalogút
 - Kerékpárút
 - Zöld infrastruktúra hálózat

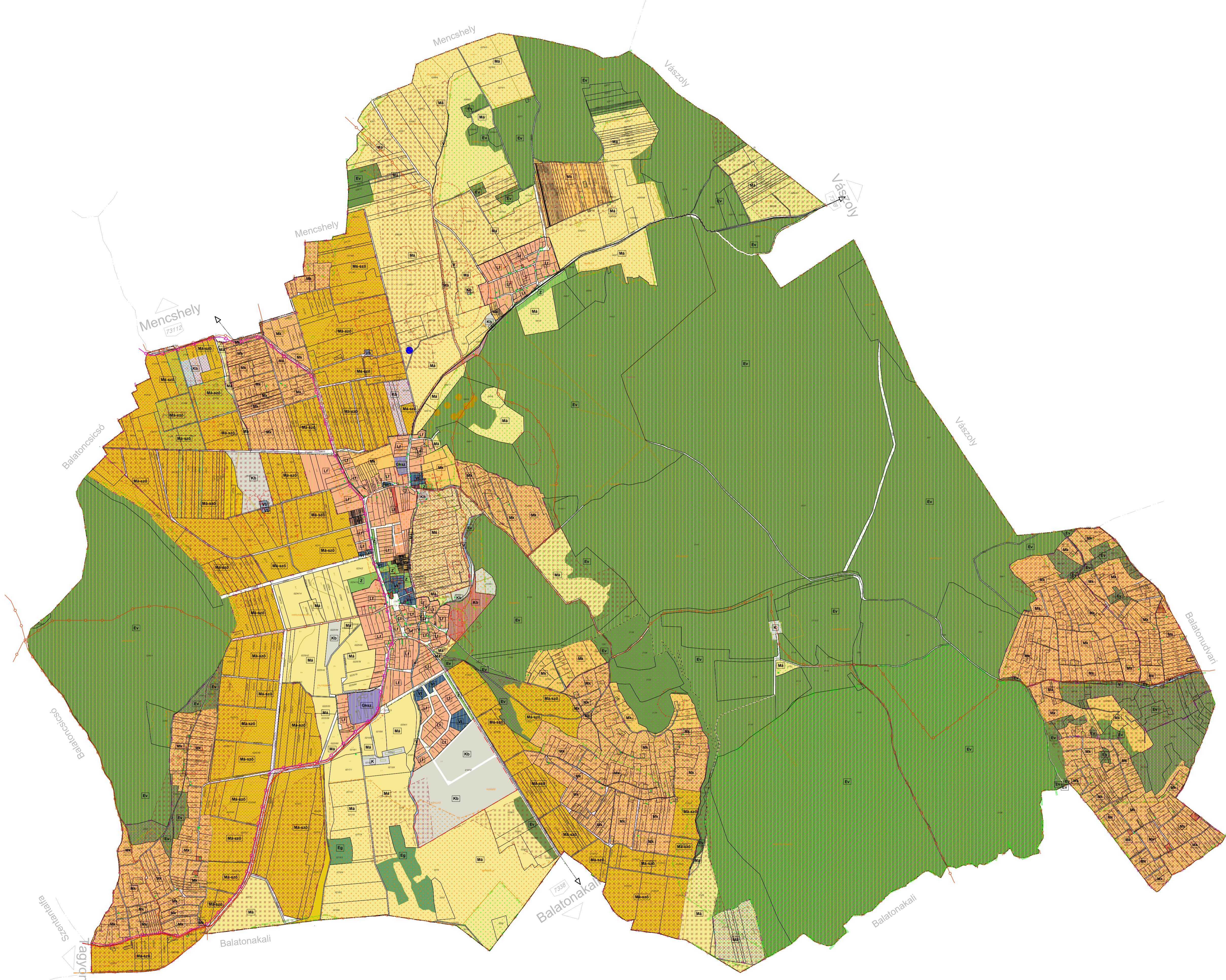

Elfogadva a/2022. (.....) sz. Kt. határozattal
KÉSZÜLT AZ ÁLLAMI ALAPADATOK FELHASZNÁLÁSÁVAL

<p>Székhely: 1111. Budapest, Bartók Béla út 34. Levelezési cím: 1111. Budapest, Karolyi Frigyes út 24. Cégjegyzékszám: 01-09-261955 E-mail cím: pagony@pagonyroda.hu</p>		<p>DÖRGICSE KÖZSÉG TELEPÜLÉSRENDÉZÉSI ESZKÖZEI Településszerkezeti terv 1. melléklet</p> <p>Településszerkezeti tervlap</p>		<p>Településtervezés</p> <p>Tájérendezés, zöldfelület környezetvédelem</p>	<p>Mohácsi Katalin, okl. településmérnök (T/1 01-6108)</p> <p>Laposi József, okl. tájépítésmérnök (T/1/1 19-0384, T/1/1 19-0384)</p> <p>Vincze Attila, okl. táj- és kertépítész (TK/1 01-5089, K/1 01-5089)</p> <p>Meszán Péter, okl. tájépítésmérnök környezetvédelmi szakmérnök (TK 13-1654)</p> <p>Szőke Balázs, okl. tájépítésmérnök környezetvédelmi szakmérnök (TK 01-5377)</p> <p>Vida Zoltán, okl. építőmérnök (05-1619 K16-1) Ormai István Péter Te. TH 05-1585 Szabó Krisztián TV 01-16166</p>
M = 1 : 10.000	2022. december	Tervszám: PAG/01/2020	TSZT		